



GAT MONTHLY MEMBERSHIP PROGRESS REPORT

Results as of: 6/30/2023

Multiple District 334

LOCATION: JAPAN

クラブ			
結果 : 2022-2023			
四半期	新クラブ目標	新クラブ	解散クラブ
7月/8月/9月	2	0	0
10月/11月/12月	2	0	1
1月/2月/3月	3	1	0
4月/5月/6月	1	0	11

名			
結果 : 2022-2023			
四半期	会員純増目標	会員増強実績	退会者 (転籍を含む) 実際
7月/8月/9月	250	452	222
10月/11月/12月	260	241	332
1月/2月/3月	300	252	199
4月/5月/6月	160	243	1,206

新クラブ目標及び実績累計

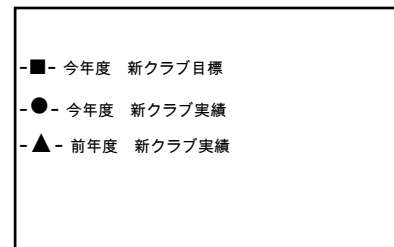
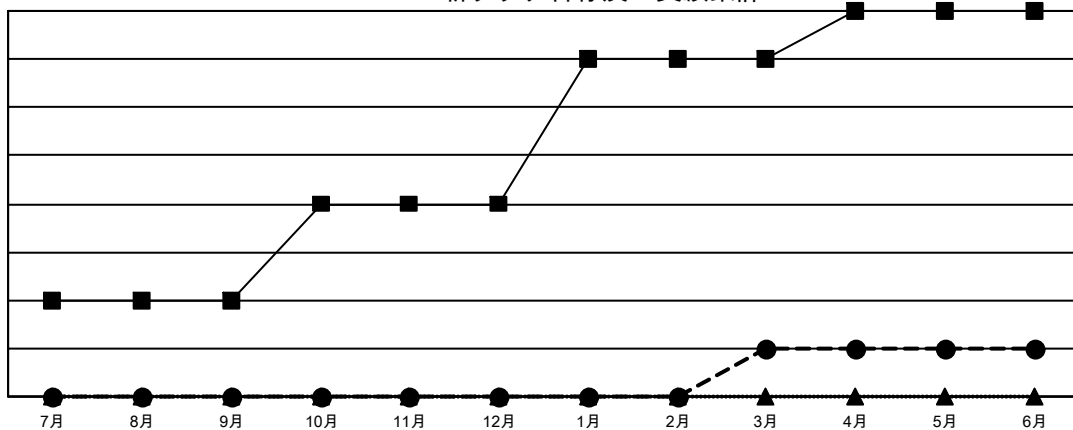

会員目標及び実績累計

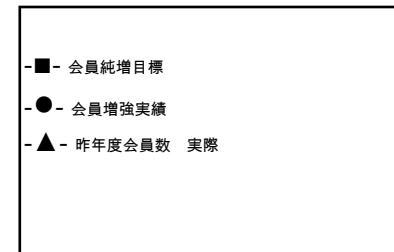
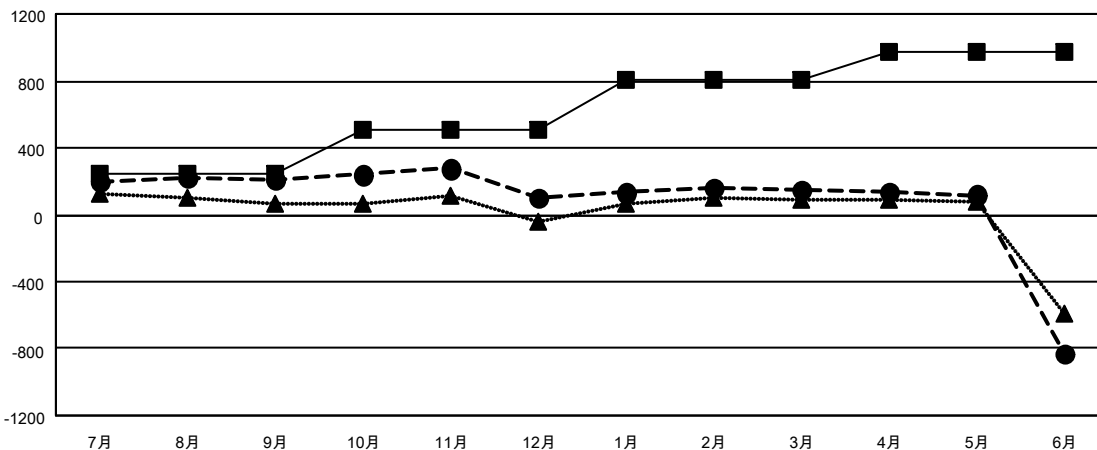

解散クラブ: 12	314 CLUBS OF 397 一名以上の新会 員を登録	男女別								
<table border="1"> <tr><td>物故会員</td><td>170</td></tr> <tr><td>クラブ解散</td><td>33</td></tr> <tr><td>その他</td><td>1,756</td></tr> <tr><td>合計</td><td>1,959</td></tr> </table>		物故会員	170	クラブ解散	33	その他	1,756	合計	1,959	男性
物故会員	170									
クラブ解散	33									
その他	1,756									
合計	1,959									
		女性	4,691 (26.10%)							
		NON BINARY	0 (0.00%)							
		PREFER NOT TO ANSWER	0 (0.00%)							
	会員累計データを見るには、ここをクリック	世帯主/家族会員合計	8,054							
		国際会費半額の家族会員	4,410							